PRO

ISO-TECH 现已更名为 RS Pro

RS Pro 现在就是 ISO-TECH 全面测试和测量产品选择的新名称。整个系列都得到了RS Pro 的官方认证。是您的产品质量和效能的最佳保证。

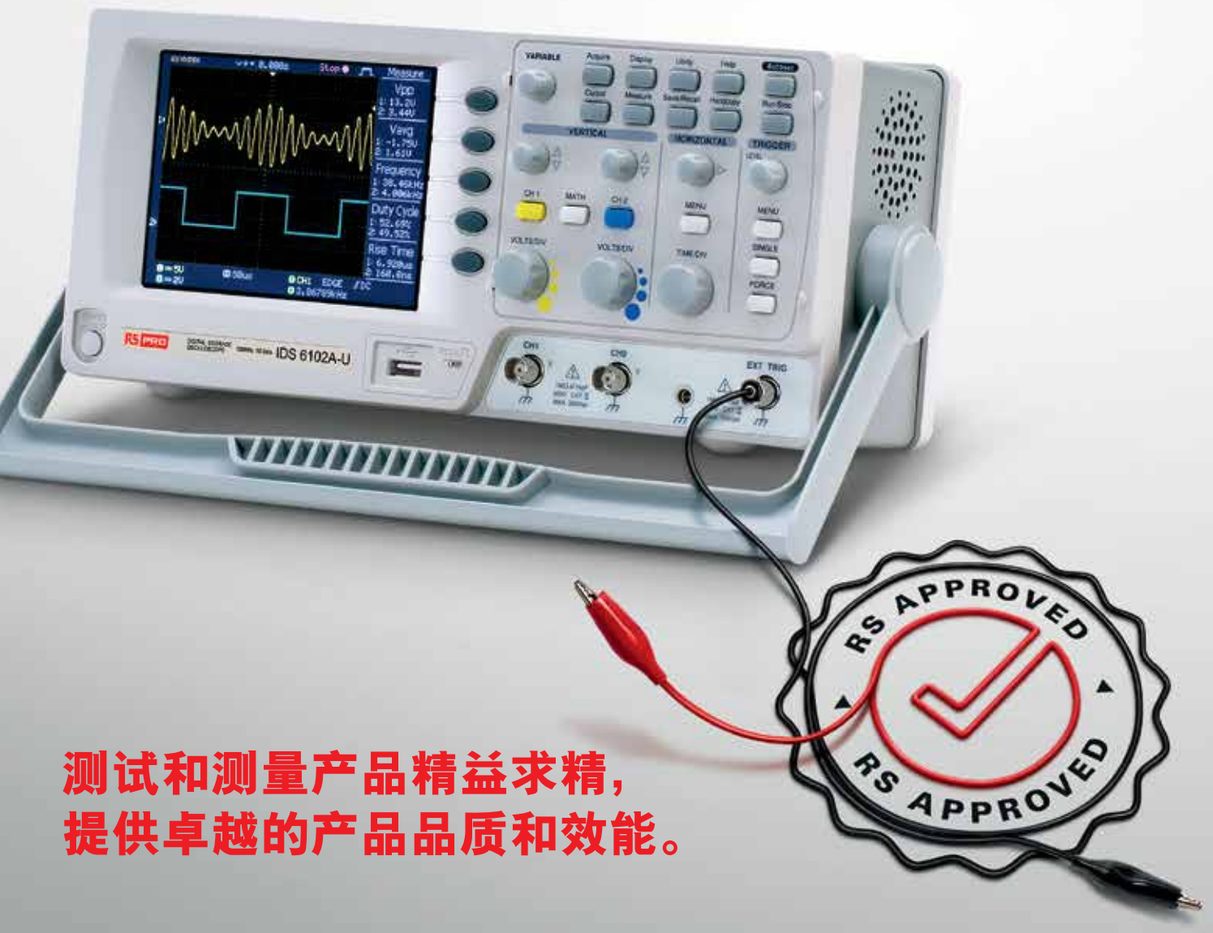

测试和测量产品精益求精，
提供卓越的产品品质和效能。

每个零部件都很重要

RS PRO

PRO

RS APPROVED
RS APPROVED

口碑相传！

根据行业标准设计的 40,000 多件优质产品 - 让您坚信这些产品可以经受任何挑战。

RS Pro 高品质产品，口碑相传！

立即向您的朋友推荐 RS 最畅销的品牌

china.rs-online.com/passiton

RS PRO

PRO

您想要的产品。
您需要的品质。

over 40k

选择

超过 40,000 件产品可供选择，不断推陈出新

效能

产品符合业界标准

质量

质量经过严格的测试并获得 RS 审批印章

价格

比其他同类品牌产品可节约高达 30%

产品询价？

立即使用在线报价，我们可助你节省更多。
热线：**4006107966**
RSCN@rs-components.com

扫描欧时电子公众号，
获取更多资讯与服务。

条款和条件

本宣传物品中出售的所有产品均须遵守china.rs-online.com上规定的销售条款和条件。要查看完整的条款和条件，请访问RS网站。

MCC_018_0817AP_RSPro

目录

05 3 年质保产品推荐

06 自动化与控制装置

07 电缆和连接器

08 电子部件

09 紧固件与固定件

10 工具与耗材

11 测试与测量

强大品牌与优质产品的传承

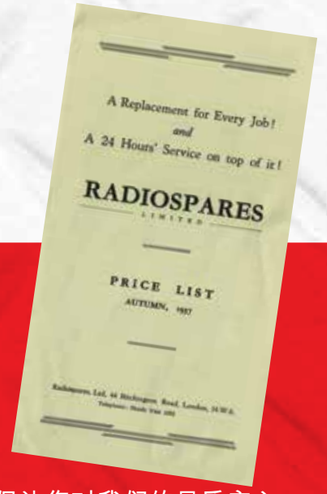

自 1937 年起，RS 一直在销售自有品牌的产品。

RS Pro 这个自有品牌就是我们这家公司稳固基础与光荣传统的延伸。最先销售的产品均以 RS 为品牌；这些产品经过严格筛选，以具有吸引力的价位提供一流品质、效能与可靠性。

我们的目标是为客户提供更多的产品选择

RS 已经发展成为多品牌经销商，坚持为客户提供最优质的产品是我们业务的核心。我们的 RS Pro 系列是精选产品的一部分，质量与性能超值。

我们为销售的产品提供坚强后盾

RS 认证印章表明每件 RS Pro 产品均符合业界认可标准，都通过了多项严格的合规测试。我们内部的工程师团队与独立的组织机构进行合作以确认合规性，并提供合格的质量与性能等级。

3年质保

3 年质保让您对我们的品质安心信任

在 RS，我们投入时间、金钱，并运用专业知识进行测试与质量把控，从而确保产品拥有最高品质，让您值得信赖。

我们对 RS Pro 系列产品充满信心，已经为 11,000 多件产品提供 3 年质保。这项高阶质保涵盖任何适用产品的制造瑕疵。

RS Pro — 80 年值得信赖的质量与性能

艾伦隆德 (Alan Lund)
集团合规经理

质量背后的面孔

在科技日新月异的世界中，新产品或替代产品总是不断推陈出新，而这些产品都需要经过测试。因此我们成立专属的测试实验室，由集团产品合规经理 Alan Lund 所带领。

> 许多销售商只是简单的进口然后销售，不进行任何检验。这不符合任何人的根本利益，尤其是客户。所以，如果购买 RS Pro 系列产品，您肯定会获得不同凡响的质量与价值。

质量保证

RS Pro 系列中的每件产品都经过了详尽的检查、严格的测试与合规审核。

我们对它们的质量与可靠性充满信心，所以11,000 件RS Pro 产品均提供 3 年质保。

认明RS官方认证

RS Pro产品系列不仅物超所值，卓越的品质与效能更代表我们与领先品牌并驾齐驱，我们的产品经过严苛测试，并获得RS官方认证，这项认证为4万多项RS Pro产品提供值得信赖的品质及效能保证。

审核
产品符合业界标准

检查
检查产品以确保品质优良

测试
由顶尖级工程师进行测试

所有 RS Pro 产品均经过测试，符合相应的行业标准，包括：

9V (PP3) 套箍及引线

- 9V 蓄电池套箍
- 完全绝缘
- 双股线引线
- 聚丙烯刚性蓄电池卡子

3 年质保

489-021 对于 1，扣钮

玻璃纤维绝缘延长电缆

- 不锈钢编织可选件
- 玻璃纤维绝缘扁平两芯结构，导线平放，玻璃纤维用玻璃纤维套绝缘，经硅胶彻底浸渍，不锈钢外层编织增强防护性能与机械强度
- 额定温度 -60 至 +350˚C（短时期可至 400˚C）

3 年质保

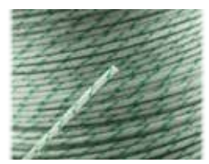

236-3836 K 型,2 芯，25m

微型线束快接插头与插座

- 可选热电偶类型 K、J、T、E、N、R/S、B 和铜
- 触点被极化以防止连接错误。
- 连接方便，只需推入导线并拧紧螺钉
- 颜色编码符合 IEC 规范
- 工作温度最高 +220˚C

3 年质保

381-7435 插头
381-7441 插座

圆形防振脚

- 用于仪表箱上的模压脚等

3 年质保

543-513 4.0 mm 固定孔，19 mm 直径 低密度聚乙烯 +70˚C -30˚C
543-232 4.8 mm 固定孔，19 mm 直径 聚乙烯 +70˚C -30˚C
382-2386 4BA 固定孔， 12.5 mm 直径 聚乙烯 +70˚C -30˚C
543-248 4BA 固定孔，15.5 mm 直径 聚乙烯 +70˚C -30˚C

钢制 M8 弹簧柱塞

- 适用于需要预先定义位置止点的应用领域或将工件抵住基准面固定的情况
- 螺纹体有螺丝刀槽
- 提供两种选择，黑色氧化抛光或不锈钢。
- 都有遗留的淬火钢球
- 黑色氧化抛光的为 10 只袋装出售，不锈钢的为 5 只袋装出售

3 年质保

478-731 17.5 mm 长

间隙规，0.025 至 0.175 MM

- 可以显示间隙、成瓣、轴上椭圆度
- 容积测量将表面粗糙度考虑在内
- 提供校准卡
- 可进行 0.001 in. 至 0.020 in 的间隙测量。（0.025 至 0.5mm）的间隙测量。
- 耐油防腐

3 年质保

222-4444 0.025 至 0.175 mm

黑色 4 MM 测试插头与插座

- 设计用来将成对的小型面板端子固定到位，形成常规的接线柱总成
- 两个分离的零件可轻松地装配在一块儿，并由面板端子固定件固定在一起，形成安全稳固的连接器总成

3 年质保

404-856 长度 35 mm

160 MM 单纹 HCS 半圆针锉

- 高品质精密针锉用于众多常见车间材料的精细研磨、定型切削和抛光
- 如图所示，每件针锉有不同的断面，除’手柄’和’护套’做成方形之外,全部锥化为精致的点

3 年质保

541-6933 总长 160 mm

修边刀片

- 重型修边刀片,有 5 只装和 10 只装

3 年质保

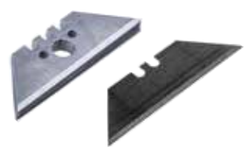

546-758 5 只装重型修边刀套件
541-6646 10 只装重型修边刀套件
613-454 5 只装钩型刀片套件
613-460 5 件套凹型刀片
813-2760 10 只装实用刀片套件

2.5 MM L 型长臂铬钒钢内六角扳手

- 铬钒钢结构
- 化学黑化处理表面

3 年质保

735-071 表面: 黑化

K 型矿物绝缘探针

- 绝缘（不接地）尖端
- 高级 310 不锈钢护套
- 终端带 1 m 长 7/0.2 PTFE 绝缘电缆
- 尖端最高温度 1100˚C

3 年质保

787-7696	探针长 150 mm；直径 1 mm
397-1286	探针长 150 mm；直径 6 mm
397-1258	探针长 250 mm；直径 1.5 mm
397-1270	探针长 250 mm；直径 3 mm
787-7719	探针长 500 mm；直径 1.5 mm
787-7734	探针长 500 mm；直径 3 mm
787-7759	探针长 500 mm；直径 6 mm
787-7737	探针长 1000 mm；直径 3 mm
787-7712	探针长 1500 mm；直径 1 mm
787-7715	探针长 2000 mm；直径 1 mm

玻璃纤维绝缘延长电缆

- 不锈钢编织可选件
- 玻璃纤维绝缘扁平两芯结构，导线平放，玻璃纤维用玻璃纤维套绝缘，经硅胶彻底浸渍，不锈钢外层编织增强防护性能与机械强度

219-4589	K 型，非屏蔽，10 m
236-3836	K 型，非屏蔽，25 m
236-3842	K 型，屏蔽，25 m
236-3909	T 型，非屏蔽，10 m
236-3937	J 型，屏蔽，25 m

微型直插式插头和插座

- 微型热电偶连接器系列，通用型
- 所有触点都被极化以保证连接正确
- 连接器可插入直径为 4 mm 的热电偶电缆
- 有电缆夹，用于将电缆固定至连接器
- 颜色编码符合 IEC 规范

3 年质保

455-9764	K 型，IEC，绿色，插头
455-9758	K 型，IEC，绿色，插座
455-9843	N 型，IEC，粉色，插座
455-9922	T 型，IEC，棕色，插头
455-9916	T 型，IEC，棕色，插座
455-9714	J 型，IEC，黑色，插头
455-9679	CU 型，铜制，白色，插头

8 级别温度敏感标签

- 适用于航空、普通应用以及电气工程
- 尺寸：51 x 18 mm

555-415	116˚C 至 154˚C
555-421	160˚C 至 199˚C
555-437	204˚C 至 260˚C

LM10 系列精密定位开关

- 3 mm 直径轴，5 kΩ，±20%，0 - 200ppm/˚C，面板安装
- 玻璃纤维填充尼龙壳体传感器，有 10 mm 电气行程，带弹簧加载柱塞
- 为了获得最佳效果，用作分压器（而非可变电阻器），与高阻抗放大器一同缓冲产生的输出

317-780	轴直径：3 mm

液体流量传感器

- 适用于多种液体，包括水和大多数的燃料
- 可连接 8 mm 和 12 mm 直径的软管
- 准确可靠
- 使用（约）2 m 长的耐油屏蔽电缆供电

508-2704	最大流量：0.05 至 10 L/min

ELEG 铝制外壳

- 喷砂饰面，壁厚 3 mm
- 氯丁橡胶垫片提供 IP65 防护
- 温度范围：-40˚C 至 +100˚C
- IP65 级

282-1152	87 x 87 x 61 mm
282-1168	102 x 102 x 61 mm
282-1196	122 x 75 x 61 mm
434-9882	152 x 102 x 81 mm
282-1219	202 x 102 x 61 mm
282-1247	252 x 87 x 61 mm
282-1253	252 x 87 x 75 mm
282-1269	262 x 127 x 91 mm

PNP 电感式传感器

- 带 PBT 感应面的不锈钢本体
- 高度耐冲击、耐热
- 带 2 m PUR 预接线款和带 M12 连接器款
- 10 - 30 V dc，IP68

208-184	探测范围 3 mm，柱体长 52 mm
208-257	探测范围 8 mm，柱体长 52 mm
208-285	探测范围 20 mm，柱体长 62 mm
208-320	探测范围 1.5 mm，柱体长 40 mm

开关模式 DIN 导轨面板安装电源

- 超薄设计，超大输入范围。
- 短路保护、过载保护、过压保护和超温保护

3 年质保

765-4673	120 W， 12 V dc/ 10 A
765-4682	120 W， 24 V dc/ 5 A
765-4685	120 W， 48 V dc/ 2.5 A
765-4689	240W， 24V dc/ 10A
765-4698	240W， 48V dc/ 5A
765-8700	480W， 48V dc/ 10A
765-8707	480W， 24V dc/ 20A

多芯工业电缆

- 芯屏蔽黑色 PVC 工业电缆 0.22 mm CSA
- 额定电流 1 A，额定电压 300V， -20 至 +80 ˚C

660-0439	4 芯，外直径 4.4 mm，100 m
660-0435	4 芯，外直径 4.4 mm，25 m
660-0445	6 芯，外直径 5.6 mm，100 m
660-0457	8 芯，外直径 6.1 mm，100 m
660-0454	8 芯，外直径 6.1 mm，25 m
660-0463	12 芯，外直径 6.9 mm，100 m
660-0460	12 芯，外直径 6.9 mm，25 m
660-0479	20 芯，外直径 8.6 mm，100 m
660-0482	36 芯，外直径 10.8 mm，100 m
660-0473	36 芯，外直径 10.8 mm，25 m

金属 316 不锈钢滚珠电缆扎带

- 无包覆不锈钢的和聚酯包覆不锈钢两种可选
- 阻燃
- 高强度
- 自锁式设计

159-5357	200 mm x 4.6 mm
159-5313	200 mm x 7.9 mm
159-5329	360 mm x 4.6 mm
159-5335	360 mm x 7.9 mm
547-4305	520 mm x 4.6 mm
547-4311	520 mm x 7.9 mm
743-6166	680 mm x 7.9 mm

不可膨胀编织纤维玻璃电缆套管

- 可抵抗多数化学制品和溶剂
- 柔韧度高 - 以约小于其 10 倍孔径的直径进行弯曲不会发生压扁的状况
- 弹性好 - 压扁后可恢复圆形
- 套管长度：5 m

668-1245	直径：6 mm
668-1248	直径：8 mm
668-1242	直径：10 mm
668-1251	直径：12 mm
668-1254	直径：16 mm
668-1258	直径：20 mm

微型编织屏蔽双股圆形 PVC 电缆

- 电流容量：215 pF/m 芯至屏蔽层
- 7/0.2 mm 普通铜制绞合导线
- PVC 绝缘
- 编织屏蔽，带整体式灰色 PVC 护套

749-2591	芯线：7/0.2 mm
749-2579	芯线：7/0.6 mm

同轴电缆

- 挠性同轴电缆，用于通讯系统

665-5877	棕色，RG316/U，FEP 护套
665-5855	黑色，RG174/U， 聚氯乙烯 PVC 护套
665-5827	黑色，RG213B/U， 聚氯乙烯 PVC 护套

FLEXIVOLT 100 M PVC 设备线

- Flexivolt 为聚氯乙烯，专用于电力技术领域
- 机械性能良好
- 从 -10˚C 至 +60˚C 的温度下，完全柔韧

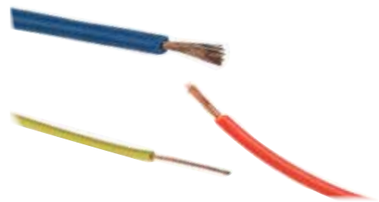

285-7662	黑色，0.1 mm CSA，150 V 27 AWG
285-7763	黑色，0.25 mm CSA，500 V 23 AWG
285-7820	黑色，0.5 mm CSA，500 V 20 AWG
285-7735	黑色，0.15 mm CSA，500 V 26 AWG
285-7791	蓝色，0.25 mm CSA，500 V 23 AWG
285-7814	绿色，0.25 mm CSA，500 V 23 AWG
285-7678	红色，0.1 mm CSA，150 V 27 AWG
285-7729	红色，0.15 mm CSA，500 V 26 AWG
285-7779	红色，0.25 mm CSA，500 V 23 AWG
285-7836	红色，0.5 mm CSA，500 V 20 AWG
285-7808	黄色，0.25 mm CSA，500 V 23 AWG

自粘式电缆固定座

- 尺寸可选
- 专门用于支撑轻质线束
- 为了增强支撑性，配备了螺钉安装孔

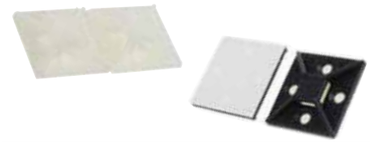

666-751	最大 2.5 mm；宽 13 mm
865-9701	最大 4.1 mm，宽 19 mm
227-996	最大 4.6 mm，宽 19.5 mm
229-560	最大 5 mm，宽 29 mm
865-9704	最大 5.6 mm，宽 26.3 mm
629-2514	最大 10.2 mm，宽 38.5 mm
730-0335	38 mm

聚烯烃热缩管 2:1

- 颜色尺寸齐全
- 以 1.2 m 的计量长度出售
- 阻燃（免清理）
- 高机械强度，高电气强度

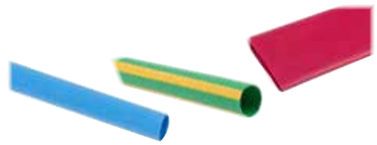

398-206	黑色，直径 3.2 mm
398-155	黑色，直径 19.1 mm
397-916	蓝色，直径 6.4 mm
397-966	蓝色，直径 38.1 mm
399-956	透明，直径 12.7 mm
399-984	透明，直径 38.1 mm
398-076	绿色/黄色，直径 6.4 mm
398-048	绿色/黄色，直径 19.1 mm
398-307	红色，直径 4.8 mm
398-240	红色，直径 38.1 mm
399-518	黄色，直径 4.8 mm
399-647	黄色，直径 25.4 mm

透明热缩管 2:1

- 额定 +175˚C
- 2:1 收缩率
- 薄壁半刚性聚乙二烯
- 耐火、耐化学制品、耐溶剂、耐磨损
- 以 1.2 m 的计量长度出售

398-464	直径 1.6 mm
398-458	直径 2.4 mm
398-442	直径 3.2 mm
398-436	直径 4.8 mm
398-420	直径 6.4 mm
398-414	直径 9.5 mm
398-408	直径 12.7 mm
398-391	直径 19.1 mm
398-385	直径 25.4 mm

RS PRO 树莓派 3 外壳

- 由 ABS 塑料制成
- 充分通风
- 橡胶垫脚
- 切口适用于所有连接
- 3 件式，容易卡接

908-4215	黑色
908-4212	白色
908-4218	透明

RS PRO 树莓派 3 LCD 触摸屏外壳

- 呈现便携式触摸屏和 Pi 板
- 切口适用于所有连接
- 相机板连接器插槽
- 壁装功能

906-4665	黑色
100-3894	白色
117-6025	透明

与 RS PRO 树莓派 3 外壳配合使用的 VESA 支架

- 使用 VESA 安装点，将 RS Pro 树莓派 3 外壳安装到显示器或监视器的背面。
- 带有锁箍，可用于防止 SD 卡从树莓派上被拆下。

122-3465	黑色
122-3464	白色
122-3463	透明

为树莓派进行以太网供电

- 无需使用 GPIO 针脚
- 无需装配与焊接
- 打开/关闭按钮
- 802.3af（模式 A 和 B）PoE
- 0 级设备

897-7141	36-56 V 输入电压；5 V 输出电压

音频与视频连接器

- 不同用途的音频视频连接器，质量高，种类多

106-830	2.5 mm 面板安装插座
106-868	3.5 mm 电缆安装单声道插头
392-611	3.5 mm 电缆安装单声道插座
392-615	3.5 mm 电缆安装立体声插座
392-649	3.5 mm 电缆安装立体声插头
106-874	3.5 mm 机架安装单声道插座
392-643	3.5 m/m 系列，3.5 mm 电缆安装立体声插头
392-598	6.35 mm 电缆安装插座，3
392-655	适配器，母　英寸立体声至公 3.5 mm 立体声
392-576	适配器，母 3.5 mm 立体声至公　英寸立体声
392-592	适配器，母 RCA 至公 3.5 mm 单声道
106-975	黑色电缆安装 RCA 插头
392-677	面板安装扬声器端插座，2 路，3 A，快速插接件
392-683	面板安装扬声器端插座，4 路，3 A，快速插接件
106-953	红色电缆安装 RCA 插头

测试连接器

- 质量高，种类多

434-784	2.5 mm 节距弹簧测试探针，3A
445-100	4 mm 黑色接线柱，10 A，2BA 螺纹
423-201	黑色 4 mm 插座，镀镍，50 V，16 A
444-781	黑色接线柱，3 kV，30 A，M6 螺纹
423-217	蓝色 4 mm 插座，镀镍，50 V，16 A
423-223	绿色 4 mm 插座，镀镍，50 V，16 A
423-239	红色 4 mm 插座，镀镍，50 V，16 A
423-251	白色 4 mm 插座，镀镍，50 V，16 A
423-245	黄色 4 mm 插座，镀镍，50 V，16 A

DIN 43650 电磁线圈连接器

- A 型插座型
- 10A250 V ac

811-8235	2P+E，公，通孔，MER Flat 系列，10A，250 V ac
811-8269	3P+E，母，电缆座，ME-311/S 系列，10 A，250 V ac
811-8174	3P+E，母，电缆座，ME-311/SL 系列，10 A，24 V ac
811-8231	2P+E，公，通孔，ME Flat 系列，10 A，250 V ac

开关

- 质量高，种类多

419-750	DPDT PCB 安装非闭锁继电器，12V dc 线圈，2 A 超小型 DIP 继电器
333-300	照明 SPST，开-关翘板开关面板
419-788	PCB 滑动开关 SPDT 开-关-开 5 A@ 28 V dc 顶部
734-7062	PCB 滑动开关 SPDT 开-开 400 mA@ 20 V dc 滑动
734-7334	SPDT 叶片迷你开关，4 A @ 28 V dc
429-482	SPNO 簧片继电器 0.5 A，12 V dc
291-9631	SPNO 簧片继电器 1 A，48V dc
419-794	SPST，开-关翘板开关面板
476-612	SPST，开-关翘板开关面板
291-9681	摇　开关 SPDT 开-开，5 A @ 250 V ac，面板安装

立即订购 china.rs-online.com

钢制 3100 粒螺钉/螺栓、螺母和垫圈套件

- 符合 DIN912 标准
- 钢制亮镀锌
- 以大厂房存储单位出售
- 套件包括有头螺钉、普通螺母、尼龙嵌入螺母和垫圈

233-4349	螺纹尺寸：10 号，4 号，6 号，8 号

亮镀锌、无色钝化钢制平头机用螺钉

- 符合 ANSI/ASME B18.6.3 标准
- 亮度锌，无色钝化

560-552	M2.5 x 6 mm
560-580	M3 x 6mm
274-5092	长度 6.35 mm，螺纹尺寸 UTS 4-40
275-0347	长度 6.35 mm，螺纹尺寸 UTS 6-32
275-0369	长度 9.525 mm，螺纹尺寸 UTS 6-32

1200 粒不锈钢螺钉/螺栓套件

- A2 级 18 / 8 不锈钢（型号 304 S15）
- 维修部门、研发实验室等的理想用品
- 套件包含 1200 粒自攻螺钉，包装为模压塑料储物箱

530-523	螺纹尺寸：10 号，4 号，6 号，8 号

普通不锈钢弹簧垫圈

- 弹簧垫圈 - 单圈
- 方形款
- DIN 7980 标准

530-848	M6, 304, A2
530-854	M8, 304, A2
530-860	M10, 304, A2

搪瓷钢开口推入式紧固件

- 由搪瓷钢制成
- 可提供公制和英制固定件
- 各种规格即可分包提供，也可按盒装套件提供，每盒包含 50 粒表中指定的各种规格
- 套件内容包含在一个模制隔箱储存盒中

172-335	适用于 4 mm 轴
172-357	适用于 6 mm 轴
172-313	适用于 2.5 mm 轴

钢制平垫圈

- 钢制镀锌垫圈，用于 ISO 公制紧固件
- 公制符合 BS4320 标准 A 型
- DIN 125 A

525-947	亮度锌，厚度 1.60 mm，M6
527-634	亮度锌，厚度 1.60 mm，M8
527-640	亮度锌，厚度 2.00 mm，M10
560-338	度锌，厚度 0.5mm，M3

不锈钢制内六角埋头凹头螺钉

- 良好的耐腐蚀性
- 可回收
- 一般应用
- 机床加工

171-893	M6 x 16 mm
171-792	M3 x 10 mm

不锈钢制内六角凹头固定螺钉

- 不锈钢制内六角无头螺钉
- 公制螺纹

137-714	M3 x 3 mm
137-837	M6 x 12 mm

亮度锌钢制六角垫圈自钻螺钉

- 镀锌六角自攻螺钉
- 符合 DIN 7504 标准

546-5806	13 mm 长
546-5834	16 mm 长

在线搜索 'RS PRO' 查看完整系列。

WIFI 显微镜

- 可在 Windows、OS X、iOS 或 Android 操作系统下使用
- 手持
- 内置 WiFi 传输装置
- 放大倍率：5x - 200x

126-1727 1300000 像素，Wi-Fi，x5 → 200

1/4英寸吹气枪，6 巴

- 通过拧下气枪后部，倒置文丘里装置并拧上气枪后部，气动清洁枪可转变为真空枪或吹气枪
- 文丘里/旋涡作用成倍增强输入并防止失速风险

3 年质保

806-763 6 巴工作压力

18 件装工程师螺丝刀套件

- 18 件套，包含用于机械和普通用途环境下的常规尺寸：十字螺丝起子、端子螺钉、有槽平行螺丝刀
- 装在带拉链的包出售

3 年质保

459-3972 套件包括端子螺钉：PZ1 x 100，端子螺钉：PZ2 x 125 mm

多功能机柜扳手

- 四位置臂工具，提供五种不同的驱动可能性。6.5 mm 方形套筒和 8.1 mm 方形套筒，6.4 mm (in) AF 内六角套筒，9.8 mm 三角形套筒和 9 mm 翼型扳手驱动
- 六角至方形驱动适配器

3 年质保

439-3025 镀锌表面

12 件铬钒钢公制棘轮扳手套件

- 180˚ 回旋头使棘轮扳手可以在狭小的空间内和角度下工作
- 持续的张力设计控制回旋头
- 制造符合 ANSI 标准

3 年质保

487-268 尺寸：8 mm, 9 mm, 10 mm, 11 mm, 12 mm, 13 mm, 14 mm, 15 mm, 16 mm, 17 mm, 18 mm, 19 mm

170 件 HSS-TIN 带涂层钻具套件

- 地面出屑槽
- 尺寸增量 0.5 mm
- 制造符合 DIN338 标准
- 重型钢制壳体，带刚性模制嵌件用以安全存放钻头

507-1732 尺寸 1.0 mm 至 10 mm 钻头

11 件 VDE/1000 V 电工工具套装

- VDE 认证
- 由高合金钢制成
- 双色舒适手柄
- 装在带拉链的包内出售

3 年质保

161-221 VDE/1000 V

88 件手机维修套件

- 所有维修用户电子维修的完美选择。
- 优质金属驱动器和金属钻头
- 智能手机/平板电脑屏幕开启安全吸盘

124-9873 88 件

94 件机械工具套装

- 汽车维修大型工具套装包含综合套筒和钻头，扳手和精密螺丝刀套件
- 铬钒构造，带铬钼钢套筒

3 年质保

734-8889 手提箱：吹塑

立即订购 china.rs-online.com

RF 场发射探测器

- 视频范围 38 mV 至 20 V/M
- 频率范围 50 MHz 至 3.5 GHz
- 传感器三轴 (X, Y, Z)
- 人工数据存储（最大值和平均值）记录
- 校准系数、警报和时钟设置

106-5307 50 MHz → 3.5 GHz

数字照度计

- 光谱灵敏性接近于 CIE 适光曲线
- 测量级别范围从 0 至 400000 lux，从 0 至 40000 烛光
- 精确且即时响应
- 数据保持功能
- 最大/最小功能

123-2221 最低光照水平0lx

IDM106N 手持数字万用表

- 10 A（持续）电流范围
- 数据保持/相关模式
- 带全范围 9999 计数显示屏的 1 MHz 计数器
- 二极管测试和连通性探测器

123-3236 10 A ac 1000 V ac 10 A dc 1000 V dc

RS41 数字温度计

- 用户可以选择的温度刻度 (˚C or ˚F)
- 用户可以选择的示值读数 ˚C、˚F 或 开尔文 (K)
- K 型热电偶
- 单一热电偶输入
- 最大保持/数据保持

123-1940 1 输入手持设备，K 型输入

热丝式风速计

- 快速响应探针
- 风量
- 即时/平均/2/3 V 最大流量测量
- 30 m/s, 59 knots（哩每小时），68 mile/h, 110 km/h, 6000 ft/min, 999900 ft /min, 999900 m/min 最大气流速度

123-2224 测量参数空气流量，风量

2 通道数字示波器，200 MHZ

- 双输入示波器、万用表和记录器（包括趋向绘图和波形）都在一个仪器内
- 5.7 英寸 TFT 彩色 LCD 显示器
- 通过 BNC 的输入电压高达 CAT II 300V 和 CAT III 150V

123-6457 2 通道，200 MHz

PM6300 电源质量分析器

- 平衡的 3 相和单相 3000 A 电源质量图形化分析器，带数据记录功能
- 专用于在电气装置和电路中的分析诊断电源质量和干扰问题

123-2201 3 相和单相

4 输入数据记录温度计

- 任意两个输入之间有 350 Vp-p 的隔离输入保护
- 高精确度温度计带热电偶 K 型、J 型、E 型、T 型、R 型、S 型、N 型、L 型、U 型、B 型、C 型
- 4 输入功能 T1/T2/T3/T4 温度显示屏

123-2235 187 x 73 x 53 mm

IPM242 电源钳型电流表

- 10000 计数数字显示屏
- 自动显示屏背光和模拟条形图
- 电压感应（非接触式电压测量）
- AC 和 AC+DC 模式上的真实 RMS 读数

124-1959 最大绝对电源测量值 600kW

在线搜索 'RS PRO' 查看完整系列。